MS. 275-6

no card

מלח אזרע	״
שקד מלוח	״
שקד מגולח	״
גרעין	״

ביצים מלוחים	״
שקד מגולח	״
שקד מלוח	״
אגוז	״
פיסטוק	״
גרעין	״

ביצים מלוחים	״
שקד מגולח	״
שקד מלוח	״
אגוז	״
פיסטוק	״
גרעין	״

תקנה א

תקנה ב

תקנה ג

תקנה ד

הסכמת מאלופי חברה מירא ואל פי רוב פרים ורובו כבולו כל אחד מאלופי החברה הנ"ל
פריבון לסלק מהשמנים מאותה הן וואכטר והן גנסים גודם הפסח הבעל דהאי שמאו ליד
השמש מהחברא אוו ליד הנבאי חודש ואם לאו אדי אין רשאי הנבאי ליתן עלין לסת
לזה שמסרב לסלק הוואכטר אוו הגנסים כל זה נכתב ונחתם בפרק הלז בפרי שיגוס הדבר
הנ"ל ולראין כאותה על החתוכאוד ליום ד' י"ד ניסן תקס פ"ד ינשך יוגל כמוהו ישראל נ"ל נאמן
בחברה הנ"ל
ובאת לפרש הכתיב הנ"ל שאין רשאי הנבאי ליתן עלין לסת להמסרב לסלק ואפילו ימים ראשונים
דפסח הנ"ל פ"ד ינשך הנ"ל

עוד עלה כמוספם אלופי חברה מירא ואל פי רוב פרים ורובו כבולו על האנשים שלא סילקו גודם הפסח
הלז נתנו להם עוד עת לסלק עד יום מחר לערב ואם לאו אדי ישלחם העברה מדעה ומלכי
על ג' שנים רצופים מיום דלמטה ונם אין רשאי הנבאי ליתן עלין לספר תורה מיום דלמטה
ובלסלקו אחר כך רשאי הנבאי ליתן עלין לספר תורה אבל דעה ונלפי אין להם עד ג' שנים רצופים
ובאותה להנבאי הה' ליב פ"ל יצחק על מה שלא סילק גודם הפסח הבעל המעוה מה שמנים ממנו
עלה כמוספם מאלופי חברה הנ"ל גם לו נתנו הרחבה עד יום מחר מיום למטה ובאם לאו אדי גם לו
דין כנ"ל וישלו עוד הגנס שאין לו לעולם התמנות מנבאותה שאין רשאין הכוררים לעשות
לו נבאי חודש ואפילו פשיעשו הכוררים לו נבאי אדי מעשיהן מבוטלין וזה הוא לעולם עד חיין
ובאת עלה כמוספם הנ"ל הסכמת גם זאת שאחד יכול לערב פאם ירצו אלופי חברה לבטל
העלה כמוספם הנ"ל ולראין כאותה על החתוכאוד הנ"ל ינם א' בדחולה פסח תקס פ"ד ינשך יוגל כמוהו
שראל נ"ל נאמן בחברה מירא הנ"ל

עוד עלה כמוספם מאלופי חברה מירא ואל פי רוב פרים ורובו כבולו ובדיעות מהרבנים
מוהו מאיר כמוהו משה בכל פעם פשלא ירפה הה' הרבנים מיוסף יוגל כמ"ה לגרואות
בפסח הסדרה דיומא הן בכל שבת הן בי"ט הן בימים נוראים אם שלא יהיו מוהו יוסף
הנ"ל בבית אדי מחויב הרבנים מאיר כמ"ה הנ"ל לגרואת בפסח הסדרה ובאת
התחייב מוהו מאיר כמ"ה ועבור זה נתנו אלופי חברה מירא שלושה ד"ה פולש כמתנה
כמורה ובאם לאו פשיתש פעם אחד הנבאי יתן לו ידיעה עם שמש העם
גיאת התורה ולא רצה לילך אדי מחויב מוהו מאיר הנ"ל יתן בחדרה השלושה
ד"ה הנ"ל ועוד א' זהב בדרך גנס סה' ארבעה ד"ה והחיוב הנ"ל הוא מיום דלמטה
עד לעולם פל ימי חיין ולראין כאותה על החתוכאוד יום ה' ד' חולה פוסח תקס פ"ד

והעלה כמוספם הנ"ל הוא גודם הסוכות יוסף יוגל כמוהו ישראל נ"ל
הנ"ל פ"ד ינשך יוגל כמוהו ישראל

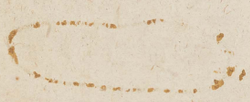

[illegible]

[illegible]

[illegible]

[illegible]

[illegible]

גבאים

[illegible]

במקומות

[illegible]

במקומות חי חנשים

[illegible]

רוחי חשבונות

[illegible]

שומרי תקנות

[illegible]

[illegible]

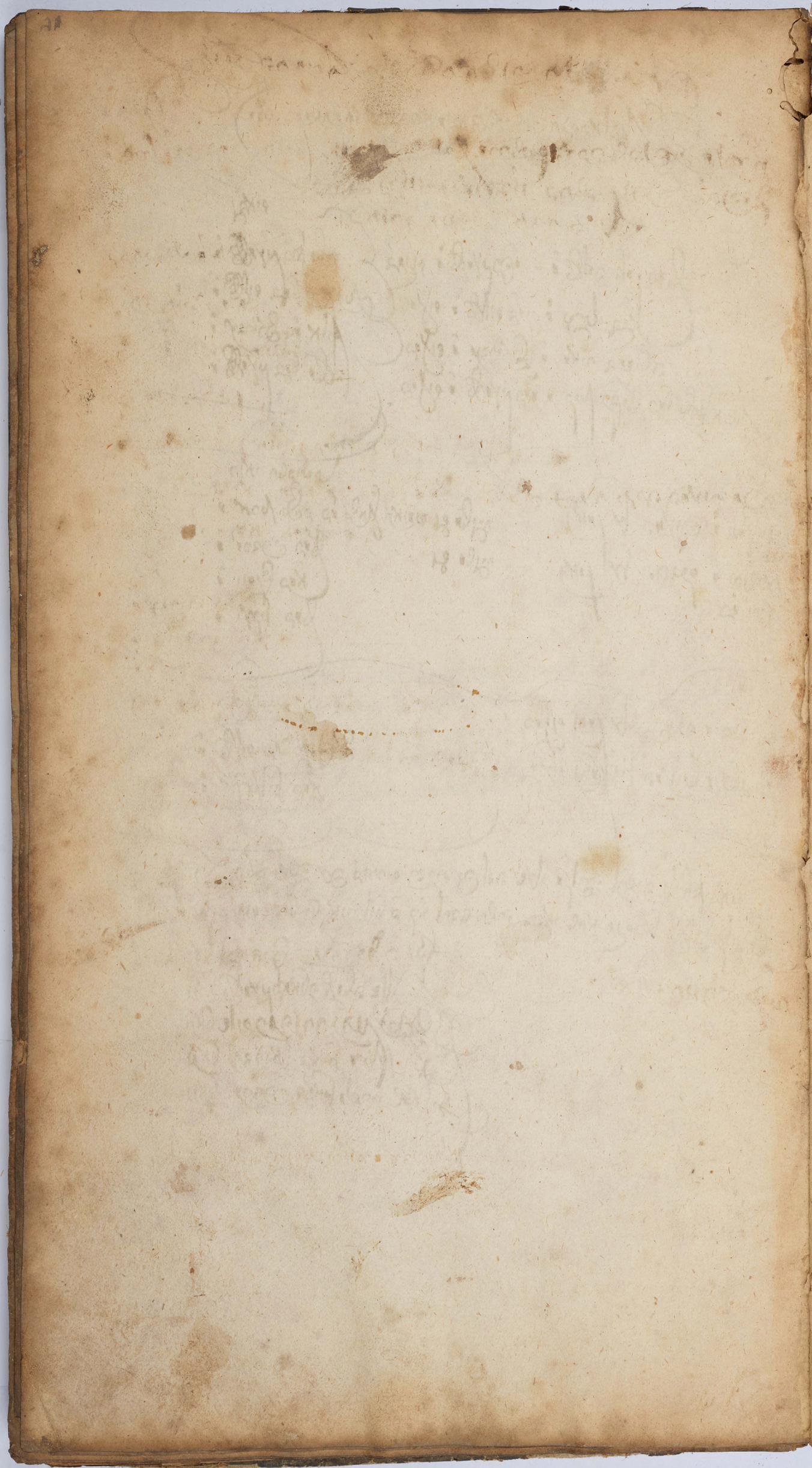

[illegible]

[illegible]

[illegible]

6
5 20
4 34
16 . 14
85
80
128
30
13.90